



PRÉFET
DE SEINE-ET-MARNE

Liberté
Égalité
Fraternité

L'ACCIDENTALITÉ ROUTIÈRE EN SEINE-ET-MARNE

BAROMÈTRE DU MOIS DE AVRIL 2021

Données consolidées pour 2019 et non consolidées pour 2020 et 2021.

Les chiffres du mois :

Le mois d'avril 2021 totalise 65 accidents corporels, 76 blessés et 2 personnes décédées.

Comparativement au mois d'avril 2019, tous les indicateurs (accidents, tués, blessés) sont à la baisse.

Comparativement au mois d'avril 2020, tous les indicateurs (accidents, tués, blessés) sont à la hausse. Pour rappel, en avril 2020, un confinement strict avait été imposé sur l'ensemble du mois.

Il est à noter que la gestion de la crise sanitaire liée à la COVID-19 a obligé à des nouvelles mesures en avril 2021.

En effet, à compter du 3 avril au soir, pour une durée de 4 semaines, les déplacements ont été limités à 10 km (30 km pour les courses) autour de son lieu de résidence, les vacances scolaires ont été avancées au 12 avril, le télétravail systématisé et le couvre-feu entre 19 h et 06 h maintenu. Toutes ces mesures ont de fait limité les déplacements de jour, comme de nuit.

En avril 2021 :

- 19 % des impliqués sont des piétons ;
- 32 % des accidents se sont produits seuls, sans tiers ;
- 34 % des accidents impliquent un 2 roues-motorisés ;
- 25 % des accidents impliquent un mineur ;
- le samedi a été le jour le plus accidentogène ;
- les 2 victimes d'accidents mortels circulaient à vélo au moment des accidents.

Les infractions du mois :

- 1508 excès de vitesse en interception (hors radars fixes) ;
- 39 092 excès de vitesse par radars (contrôle sanction automatisé) ;
- 152 verbalisations pour conduite sous l'emprise de l'alcool ;
- 195 verbalisations pour conduite sous l'emprise de stupéfiants ;

- 355 permis ont été suspendus contre 367 en avril 2019 et 271 en avril 2020.

Comparativement à l'année 2019, les suspensions du permis de conduire pour vitesse et stupéfiants sont en hausse (+11 % pour la vitesse et +21 % pour les stupéfiants). Les suspensions pour alcool sont en baisse de -39 %.

Comparativement à l'année 2020, les suspensions du permis de conduire pour alcool et stupéfiants sont en hausse (+11 % pour l'alcool et +134 % pour les stupéfiants). Les suspensions pour vitesse sont relativement stables -1 %.

SÉCURITÉ ROUTIÈRE

VIVRE, ENSEMBLE.

Bilan du mois d'avril :

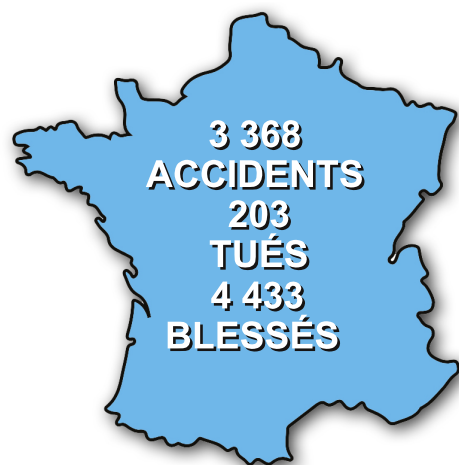

FRANCE

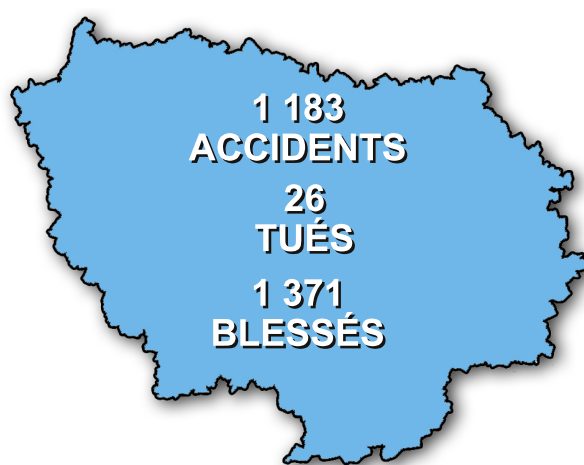

ILE-DE-FRANCE

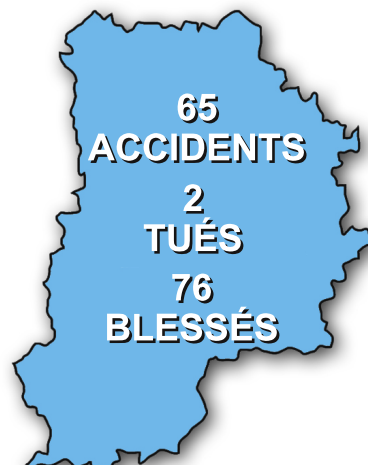

SEINE-ET-MARNE

NB: De part les modifications profondes des conditions de trafic au cours de l'année 2020 en raison de la crise sanitaire et le caractère particulièrement atypique de cette année 2020, l'ONISR prévoit pour les données de l'année 2021, une double comparaison avec les données de 2020 et de 2019.

Bilan du mois (ATB)	Accidents corporels	Tués	Blessés
Avril 2021	65	2	76
Avril 2020	15	1	19
Avril 2019	82	4	105
Evolution 2021/2020	333,33 %	100,00 %	300,00 %
Evolution 2020/2019	-81,71 %	-75,00 %	-81,90 %
Evolution 2019/2021	-20,73 %	-50,00 %	-27,62 %

Bilan de l'année 2021 (ATB)	Jan.	Fev.	Mars	Avril	Cumul 2021	Cumul 2020	Cumul 2019
Accidents	55	48	60	65	228	144	155
Tués	4	2	3	2	11	10	11
Total Blessés	78	63	85	76	302	179	192

Bilan de l'année 2021 (ATB)	Différence 2021/2020	Différence 2020/2019	Différence 2021/2019	Evolution 2021/2020 (%)	Evolution 2020/2019 (%)	Evolution 2021/2019 (%)
Accidents	84	-11	73	58,33 %	-7,10 %	47,10 %
Tués	1	-1	0	9,09 %	-9,09 %	0,00 %
Total Blessés	123	-13	110	68,72 %	-6,77 %	57,29 %

Accidents mortels du mois d'avril 2021

DÉPARTEMENT DE SEINE ET MARNE ACCIDENTS MORTELS DE L'ANNÉE 2021 DONNÉES NON CONSOLIDÉES

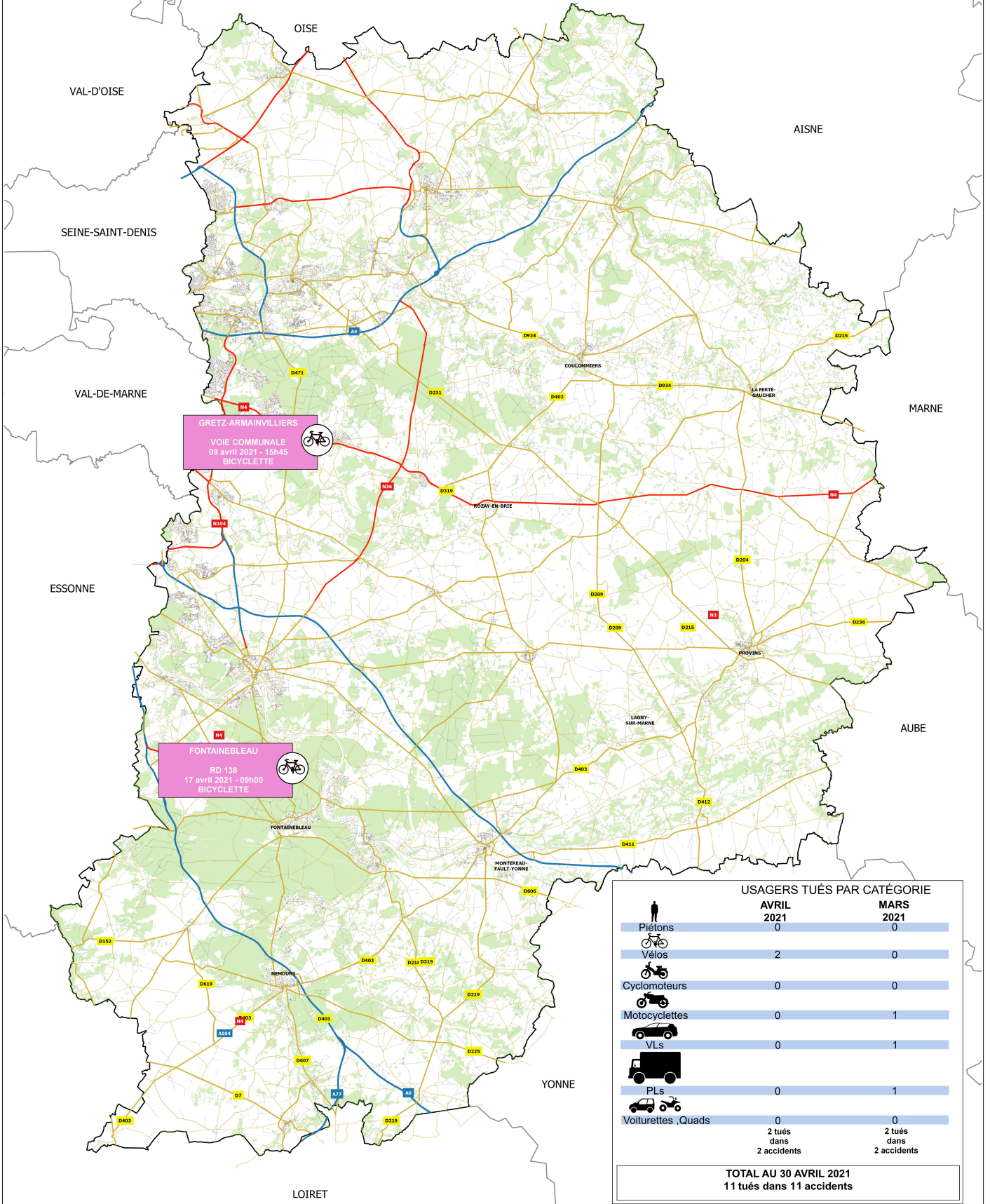

	USAGERS TUÉS PAR CATÉGORIE	
	AVRIL 2021	MARS 2021
Piétons	0	0
Vélos	2	0
Cyclomoteurs	0	0
Motocyclettes	0	1
VLs	0	1
PLS	0	1
Voitures , Quads	0	0
	2 tués dans 2 accidents	2 tués dans 2 accidents
TOTAL AU 30 AVRIL 2021		
11 tués dans 11 accidents		

Focus sur les accidents mortel de janvier à avril 2021

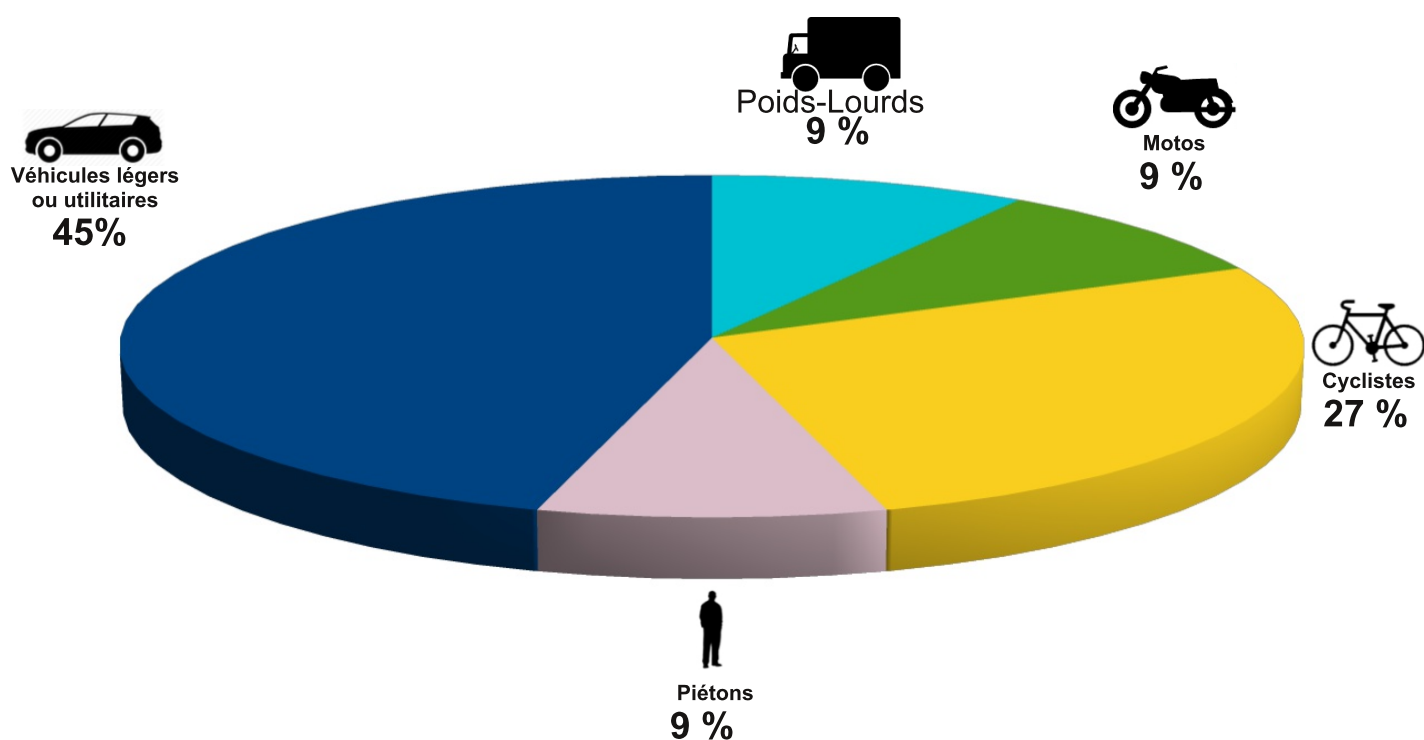

Répartition des tués de l'année selon la catégorie d'âge et le mode de transport

Du 01/01/2021 au 30/04/2021	0-14ans	15-17 ans	18-24 ans	25-44 ans	45-64 ans	65 ans et +	TOTAL 2021
Véhicules légers /véhicules utilitaires	0	0	1	0	0	4	5
Piétons	0	0	1	0	0	0	1
Cyclistes	0	0	0	1	2	0	3
Cyclomoteurs	0	0	0	0	0	0	0
Motos + Quad	0	0	1	0	0	0	1
Poids-Lourds	0	0	0	1	0	0	1
Autres (Voiturettes)	0	0	0	0	0	0	0
TOTAL 2021	0	0	3	2	2	4	11
Part en %	0 %	0,00 %	27,27 %	18,18 %	18,18 %	36,36 %	100,00 %



**PRÉFET
DE SEINE-ET-MARNE**

*Liberté
Égalité
Fraternité*

**SÉCURITÉ ROUTIÈRE
VIVRE, ENSEMBLE.**